



Indígena mazahua de la región de Atlacomulco, Estado de México.





Mujer mazahua de San Juan de los Jarros, Estado de México.



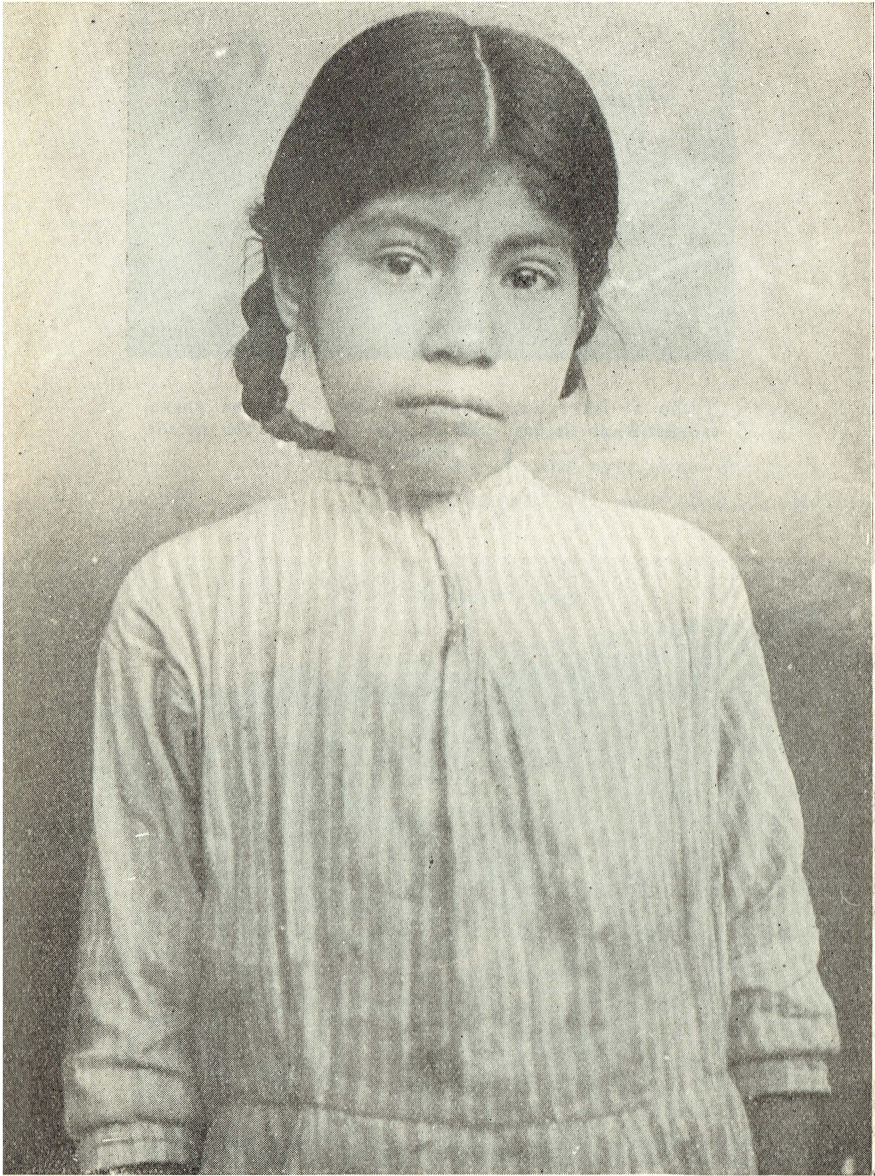

Niña india de la familia mazahua.—San Francisco Chalchihuapan, Edo. de México.



DE LA EXPOSICION ETNOGRAFICA DE LA UNIVERSIDAD NACIONAL AUTONOMA

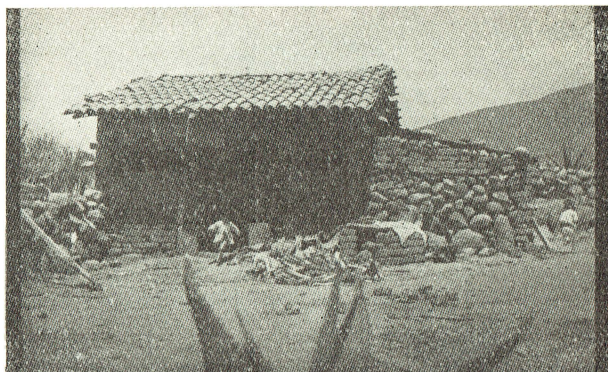

Techo a dos aguas, muros de adobe y cocina anexa, características de las casas de los mazahuas del Estado de México.

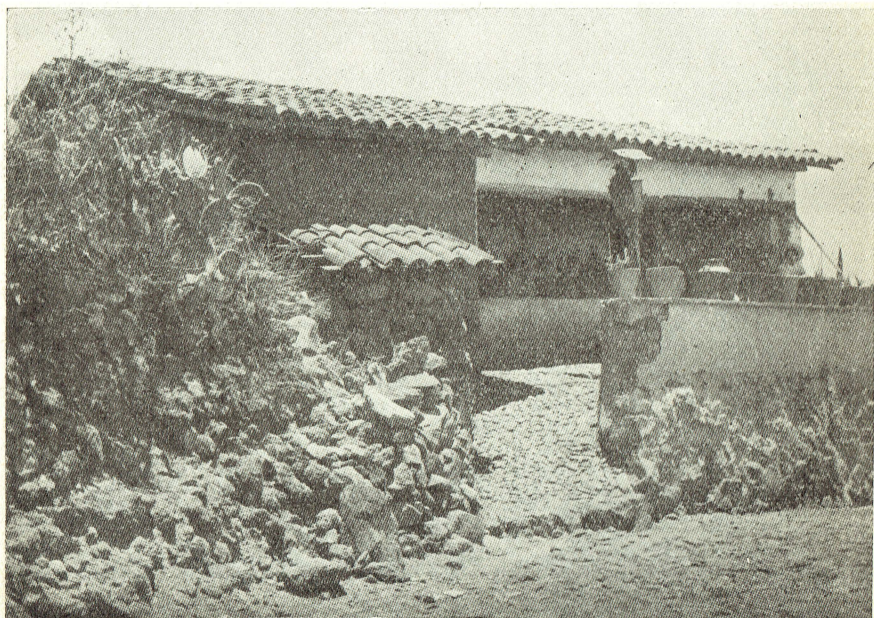

Habitación típica de la zona de los mazahuas.—Atacomulco, México.