

DE LA EXPOSICION ETNOGRAFICA
DE LA
UNIVERSIDAD NACIONAL



Muchacha de frente de la región popoloca.
San Juan Atzingo, Pueb.



Mujer de frente de la región popoloca.
San Luis Temalacoyuca, Pueb.

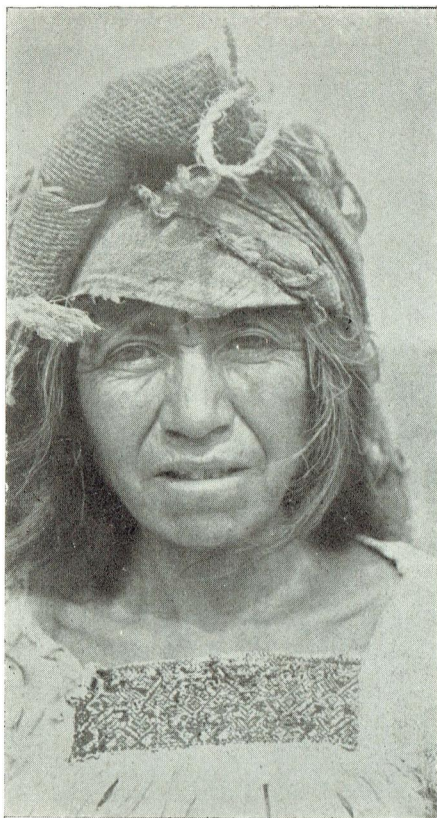

Anciana de frente de la región popocatepec.
San Juan Atzingo, Pueb.

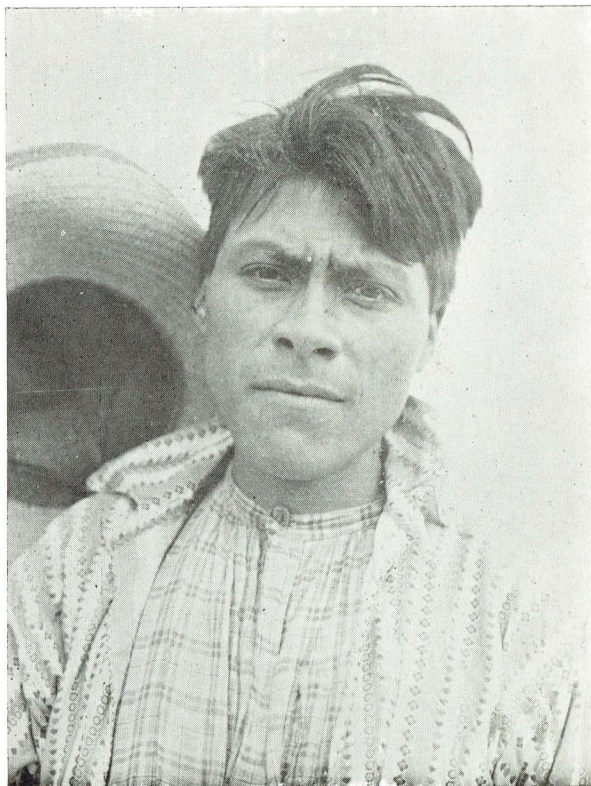

Hombre de frente de la región popocatepec.
San Luis Tamalocoyuca, Pueb.

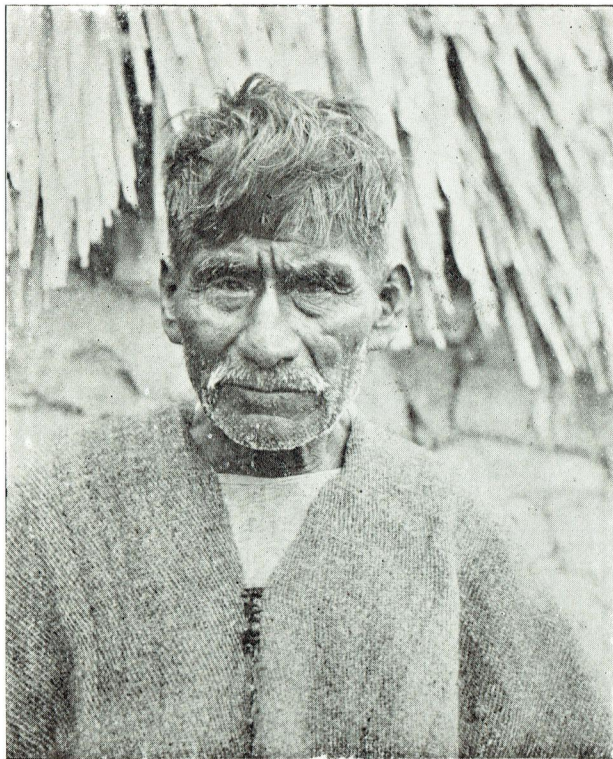

Anciano de frente de la región popoloca.
San Luis Tamalocoyuca, Pueb.

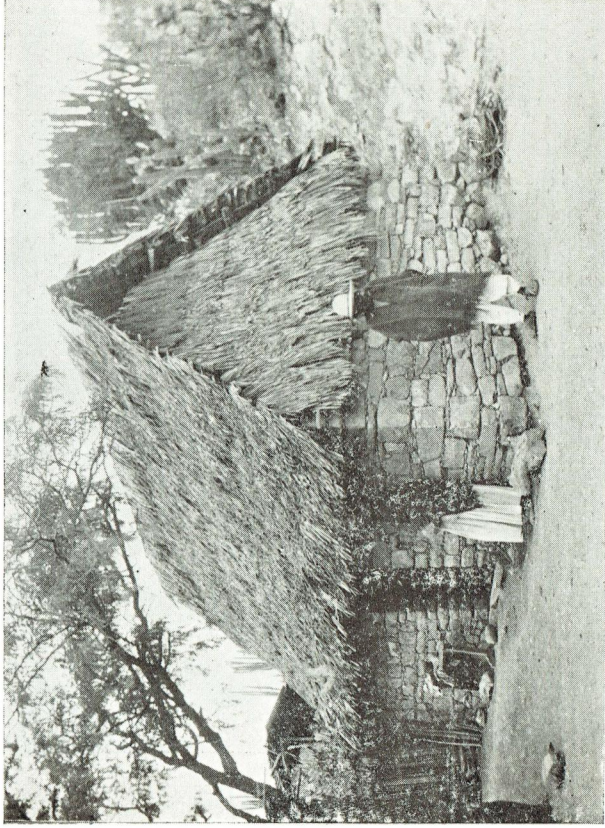

Tipo de habitación indígena de la región popoloca.
San Luis Temalacoyuca, Pue.

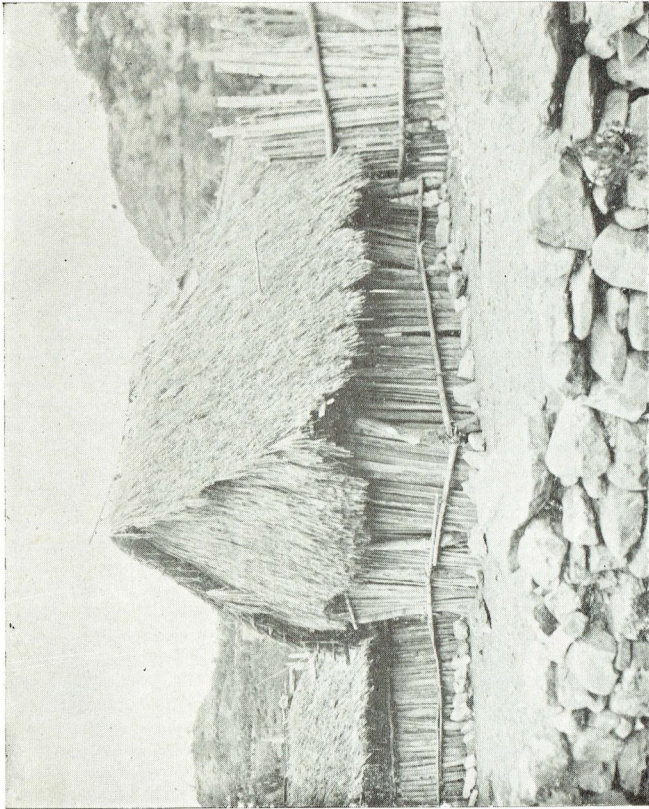

Tipo de habitación indígena de la región popoloca.
San Juan Atzingo, Pue.